# Exemple d'une trame d'un entretien téléphonique

Objectif : Intégrer une entreprise pour développer des compétences pendant un stage.

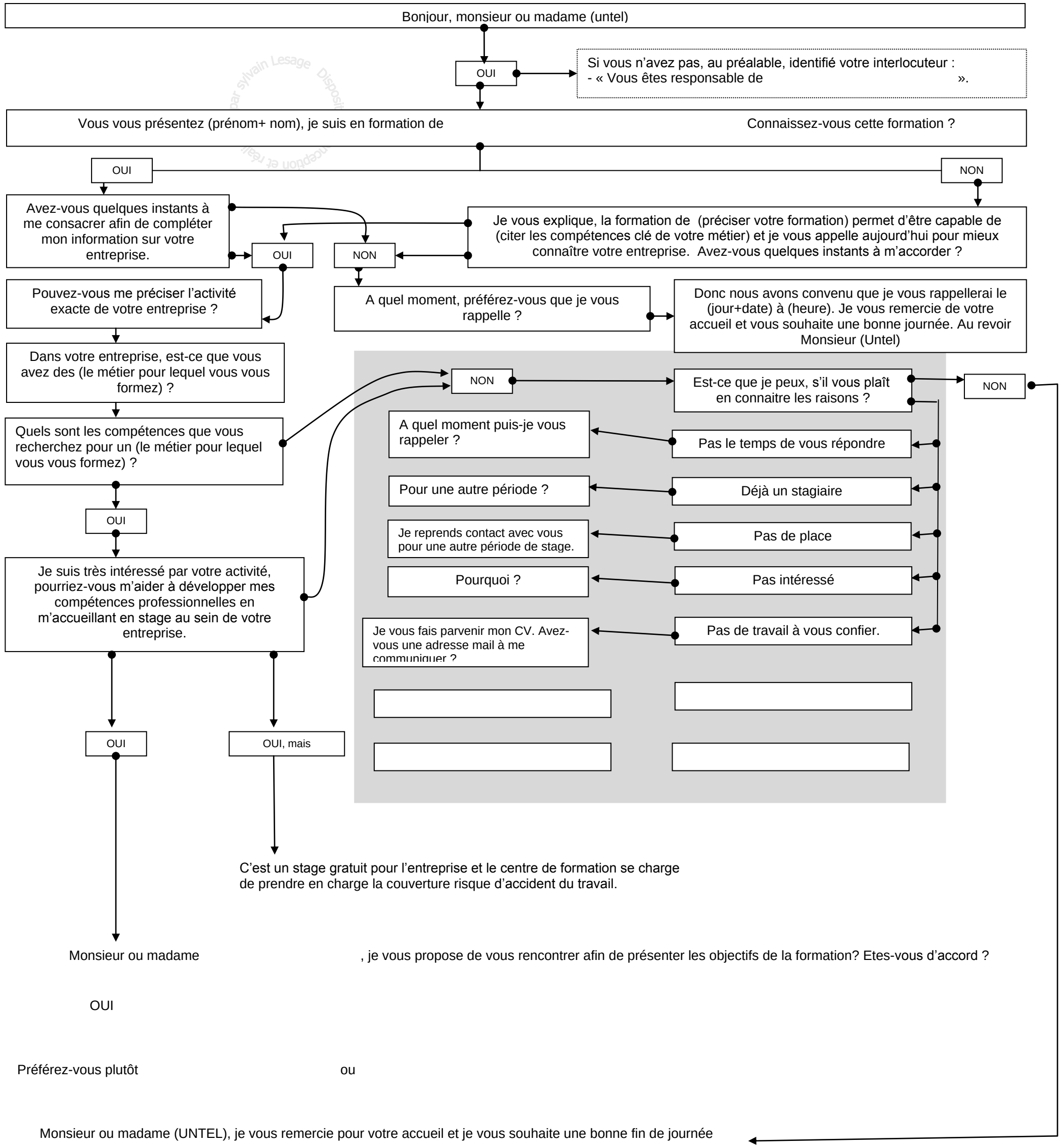


Dispositif © Toute diffusion est dûment conseillée – conception et réalisation par sylvain Lesage - contact : larecherchedemploi@free.fr-
http://larecherchedemploi.free.fr